

55^e
congrès
SFCCF | Société
Française de
Carcinologie
Cervico-Faciale
2023

16 & 17
novembre 2023

NANTES
Halle 6

 ASconnect
événement

Organisation logistique
Tel. 02 40 20 15 95
www.asconnect-evenement.fr

Mise en place d'un parcours
de prise en charge du patient
en cancérologie des VADS en
libéral : retour d'expérience.

Dr ROGEZ Florence
BREST

SFCCF 
Société Française de
Carcinologie Cervico-Faciale

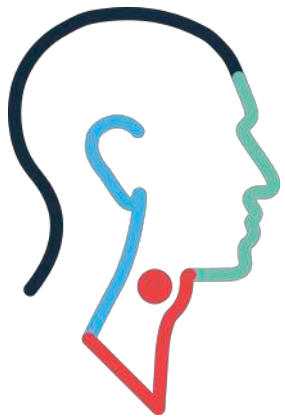

● Organisation du parcours

- Première difficulté: accès à la consultation du spécialiste

Donc création il y a 6 ans d'un numéro vert distribué aux correspondants

55^e
congrès
SFCCF Société
Française de
Carcinologie
2023 Cervico-Faciale

ES GHP BREST

Dysphonie, dysphagie, dyspnée ?

Doute sur une lésion des vads ?

Anomalie des muqueuses ?

PARCOURS SIMPLIFIÉ EN CANCÉROLOGIE ORL

0 805 209 209 Service & appel gratuits

(appel gratuit pour les patients et professionnels de santé)

- Un numéro unique pour un accès direct à une équipe pluridisciplinaire
- Un rendez-vous dans les 72 heures programmé par notre secrétaire coordinatrice dédiée

Dr Marie-Suzanne
LE GAC



Dr Bertrand
RAVARY



Dr Florence
ROGEZ



Dr Pierre-Yves
VAILLANT



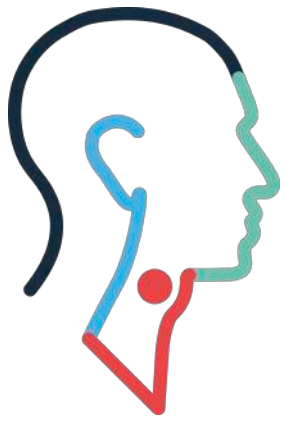

● Création du Parcours d'Accompagnement Médical

- Il y a trois ans après recrutement de 2 IPA par la clinique
- Communication par messagerie sécurisée: PandaLab, courriers préparés
- Organisation du bilan médical et paramédical
- HDJ et RDV extérieurs , synthèse adressée aux différents correspondants

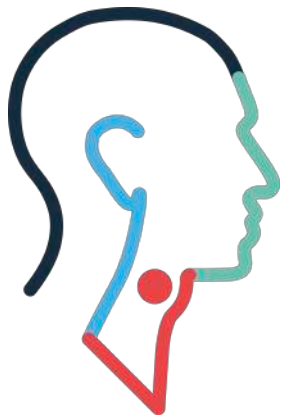

● Création du Parcours d'Accompagnement Médical

55^e
congrès
SFCCF Société
Française de
Carcinologie
2023 Servico-Faciale



N° FINES 290005140

SERVICE PAM

Ewen BRIAND
Infirmier en Pratique Avancée
Tél : 02 98 34 20 31
Fax : 02 98 34 20 71

Cadre de soins
Mme Murielle ALLANIC
Tél : 02 98 31 30 82

Déticienne
Nathalie BLAISE

Assistante sociale
Hélène MORRY

Psychologue
Marie BELIER LE FOLL

Orthophoniste
Nadine DOLL

Kinésithérapeute
Adrien INIZAN

Hôpital de jour de la clinique Pasteur Service PAM - Cellule de coordination

Bonjour Monsieur [REDACTED]

Voici la liste des rendez-vous demandé par votre médecin ORL suite à votre consultation :

- Consultation avec la gastro entérologue, Dr PICARD le vendredi 06 octobre 2023 à 13h45 au 27 rue Traverse 29200 Brest
- Consultation avec le cardiologue, Dr PENNEC sur CHP Kéraudren le lundi 09 octobre 2023 à 14h00

- Angioscanner sur Kéraudren le lundi 09 octobre 2023 à 14h30

(Faire la prise de sang avant en fin de semaine pour avoir les résultats pour l'examen et prendre les produits de contraste à la pharmacie pour les avoir lors du rendez-vous.)

- Consultation avec le Dr KERFRANT Nathalie le mercredi 11 octobre 2023 à 12h15 au 22 bis rue d'Aiguillon 29200 BREST
- Consultation avec l'anesthésiste le mercredi 11 octobre 2023 à 16h30 au CHP Pasteur rue du Moulin à Poudre 29200 Brest

• Hôpital de jour pour préparer la chirurgie le vendredi 13 octobre 2023 à 9h00 au 1^{er} étage du CHP Pasteur rue Auguste Kervern 29200 Brest
(Merci de passer par l'accueil principale afin de prendre étiquettes avant de monter à l'étage)

- Pose de GPE le 16 octobre 2023 avec le Dr PICARD au CHP Pasteur (vous aurez plus de renseignements lors de la consultation du 06/10/2023)

Cordialement,
L'équipe de PAM

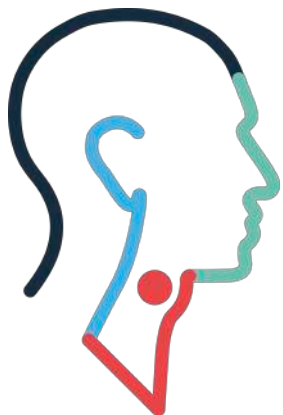

● PAM

55^e

congrès

SFCCF Société Française de Carcinologie Cervico-Faciale 2023



Dr ROGEZ Florence
34 rue du Moulin à Poudre
29200 Brest

N° FINESS : 290000140

Brest, le 13/10/2023

Copie à :

Service PAM
Parcours et Accompagnement
Médical

Camille VUARIN
Ewen BRIAND
Infirmier en Pratique Avancée :
02.98.34.20.31

Chère consoeur, cher confrère,

Votre patient Monsieur A [REDACTED] le 31/03/1946, de sexe masculin a été pris en charge le 13/10/2023 en hospitalisation de jour dans notre service PAM pour évaluation des besoins en soins de support en amont d'une chirurgie prévue le 18/10/2023 dans un contexte de cancer épidermoïde de l'hémimandibule gauche + curage.

Antécédents :

- 2023 cancer épidermoïde de l'hémimandibule gauche
- Artérite des membres inférieurs
- diabète de type 2
- hypercholestérolémie
- chirurgie oreille pour un carcinome
- fente labiale dans l'enfance

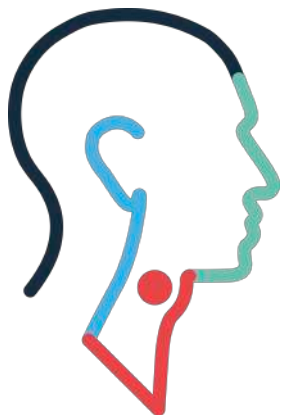

PAM

55^e
congrès
SFCCF Société
Française de
Carcinologie
Cervico-Faciale
2023

Paramètres vitaux :

Poids : 72 kg ; Taille : ; IMC : 27.78

TA : 143 / 78 mmHg ; Pouls : 80 puls./min ; T° C : 36 °C

Voici les conclusions de chaque intervenant :

Intervenant : VUARIN Camille, Infirmier(e) en Pratiques Avancées

Je vois monsieur A [REDACTED] avant une Hémimandibulectomie gauche + curage gauche le 18/10/2023 par Dr ROGEZ.

Il a vu le cardiologue le 09/10/2023.

Impossibilité de réaliser un lambeau de péroné libre suite à l'angioscanner (examen réalisé le 09/10/2023).

Consultation avec le plasticien le 11/10/2023 et avec l'anesthésiste ce même jour.

Il aura une pose de GPE par le Dr PICARD sur la clinique le 16/10/2023.

J'explique à monsieur [REDACTED] et madame AUTRON le déroulé de la demi journée. Je leur remets les coordonnées des différentes coordonnées des soins de support ainsi que les nôtres.

Monsieur AUTROU verbalise une anxiété non pas concernant la chirurgie mais plutôt les suites opératoires, je le rassure et lui explique que cette journée est dédiée à lui apporter les informations nécessaires et également pour répondre à ses questions.

A noter que les enfants de monsieur et madame AUTRON ne vivent pas proche de leur domicile : Bordeaux et Rennes.

Intervenant : GUEGUEN Sophie, Infirmier(e) Dispositif d'annonce en cancérologie

patient de 77 ans vu ce jour en vu de sa chirurgie prévu le 18/10 mandibulectomie (plaque + grand pectoral) et curage cervicale gauche .

mr aura une pose de gpe le 16/10 et restera hospitalisé jusqu'au jour de son bloc orl.

patient de 77 ans entouré de sa femme , ancien commerçant de la maison de la presse sur lesneven. A 2 filles (rennes et bordeaux) et 4 petits enfant (bordeaux et paris 26,23,22,17 ans)

famille et ami proche.

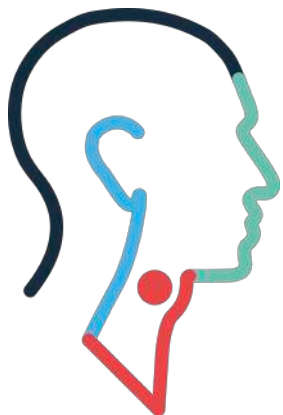

● PAM

55^e
congrès
SFCCF Société
Française de
Carcinologie
Cervico-Faciale
2023

patient autonome . a perdu 4 kg depuis peu suite une infection urinaire.Sous antibiotique depuis le 12/10 post ablation molaire. Pas de trouble du sommeil. Pas de douleur mais plutôt une gêne au niveau de la gencive gauche.

Explications données sur la chirurgie orl et la gpe, présentation du service usc et chirurgie, les conséquences de la chirurgie sur le quotidien..

Intervenant :Nathalie BLAISE , diététicienne

Poids : 72kg, habillé et chaussé. 69kg au domicile.

Perte de poids déclarée de 2 à 3kg depuis fin aout.

IMC = 27,7kg/m2 (normo pondéré).

Absence de critère de dénutrition.

Appétit légèrement diminué par l'anxiété. Mr [] ne décrit pas de difficulté pour s'alimenter. La mastication et la déglutition son confortable. Il consomme 3 repas complets/jour, fait une collation dans l'après midi. Son épouse gère les achats et la préparation des repas. Il connait les CNO pour en avoir consommé fin aout dans les suites d'une pyélonéphrite.

Pose de GPE programmée lundi, hémi mandibulectomie mercredi. Je reviens sur le principe de la nutrition entérale et explique les principales étapes de la réalimentation post opératoire. Mr [] comprend bien et accepte les bénéfices et les contraintes de la nutrition artificielle.

Intervenant : DOLL Nadine, orthophoniste

Patient vu ce matin en présence de son épouse
entretien conjoint avec Sophie IDE CHIR

le patient présente un bon état cognitif, communique facilement

son épouse intervient régulièrement dans l'entretien

ils expriment tous les deux le sentiment de devoir digérer beaucoup d'interventions,

assumer beaucoup de déplacements sur BREST

Mr et MMe demandent des éclaircissements sur la taille de la lésion, le mode opératoire, les différentes cicatrices.

actuellement Mr ressent une légère g[^]ne endobuccale .

Il a perdu du poids (4 kg) dans les suites réentes d'une IU qui est guérie. il est actuellemnt sous antibiotiques

explications données sur les conséquences fonctionnelles de l'hypomobilité de la mâchoire en terme d'alimentation et de communcation verbale

le couple est bien entouré par leurs deux filles m[^]me si elle habitent RENnes et Paris.

L'une d'elle sera présente à Brest pour l'intervention

je reverrai le patient dans le service la semaine prochaine

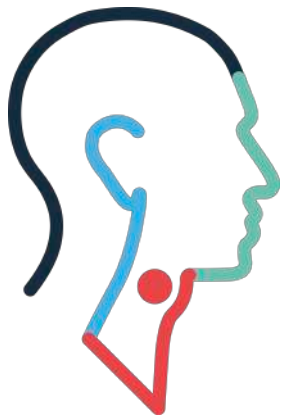

● PAM

- Augmentation du nombre de patients pris en charge au fil des années
- Pour l'ORL 7/54 la première année en 2021, 18/52 en 2022, 16 en septembre/? en 2023 pour le moment: Pourquoi ces nombres?
- PAM pour tous les patients de cancérologie soignés dans l'établissement (627 en 2022, 616 pour 2023)
- Bilan oncogériatrique intégré si nécessaire, recherche de fragilités socio-economiques, détection de troubles anxieux
- PAM nutrition/douleur/pallia
- Association des Laryngectomisés

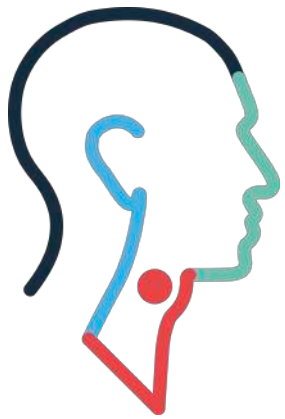

● POINTS FORTS

Décharger le patient de l'organisation complexe de la PEC multidisciplinaire

Interlocuteur privilégié, temps de ré-explication plus long

Lien avec tous les soins de support dans une unité de lieu

La centralisation de la coordination permet la systématisation de la qualité proposée au patient.

PAM post cancer qui débute avec une étude financée par le groupe avec comme indicateur comparatif sur l'anxiété-état et anxiété-trait.

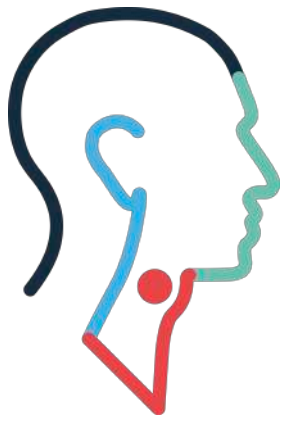

● MERCI DE VOTRE ATTENTION

55^e
congrès
SFCCF Société
Française de
Carcinologie
2023 Cervico-Faciale

